

ANNEXES :

PLAN MARCHE HEBDOMADAIRE DU LUNDI MATIN

PLAN FOURNIT A TITRE INDICATIF

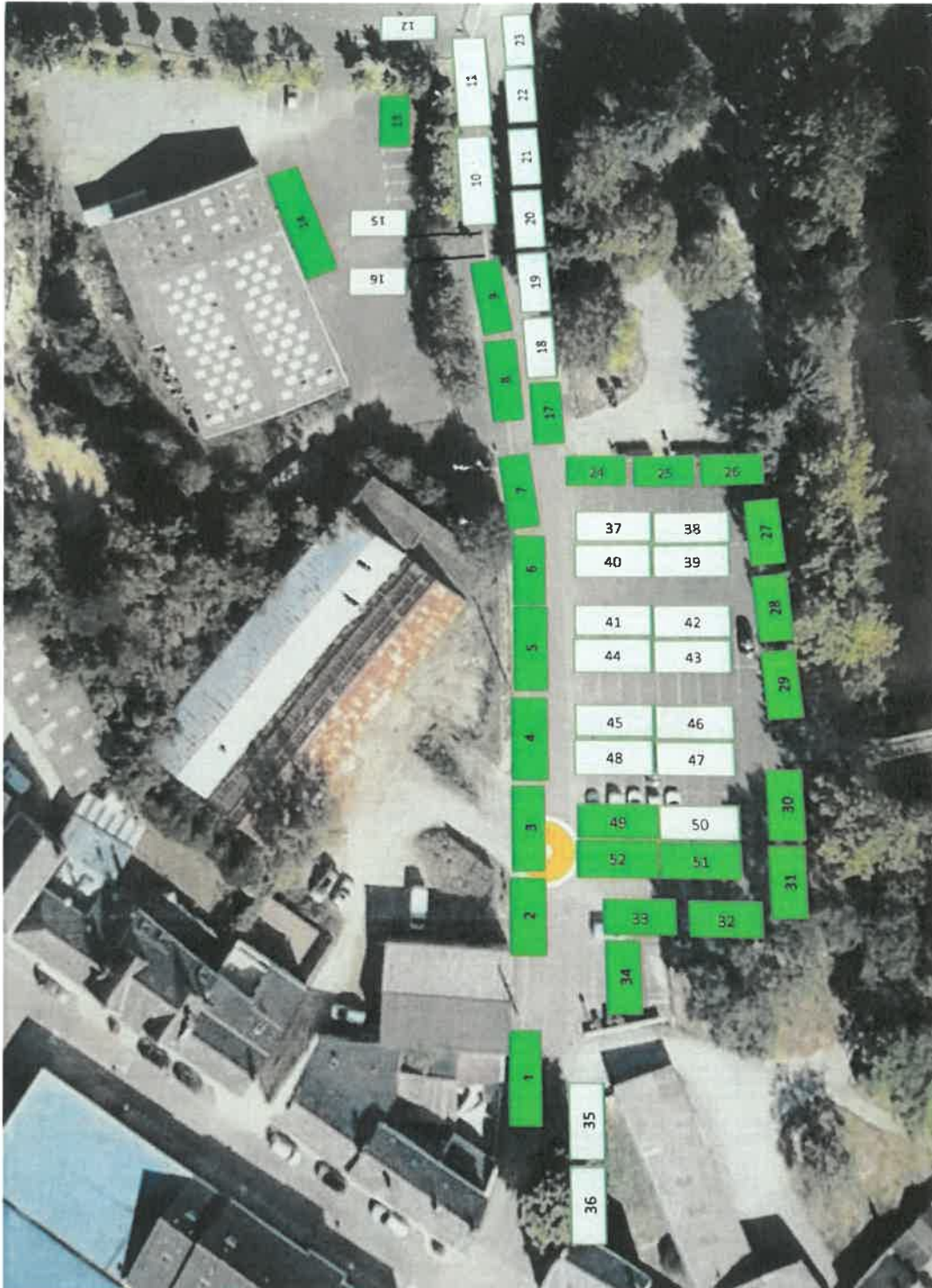



FORMULAIRE DE DEMANDE D'EMPLACEMENT SUR LE MARCHÉ HEBDOMADAIRE

Les informations demandées ci-dessous doivent être dûment complétées par le candidat au risque de voir son dossier enregistré comme incomplet.

CANDIDAT			
NOM :	NOM DE L'ENTREPRISE :		
PRENOM :	N°SIRET :		
DATE ET LIEU DE NAISSANCE :	TELEPHONE :		
ADRESSE DU CANDIDAT :	MAIL :		
CODE POSTALE ET VILLE:			
ACTIVITES & EMBLACEMENT			
NATURE DE L'ACTIVITE (case à cocher) :			
<input type="checkbox"/> Alimentaire <input type="checkbox"/> Produits manufacturés <input type="checkbox"/> Autres (préciser) :			
.....			
DETAILS DE VOTRE ACTIVITE :			
NATURE DISPOSITIF ET INSTALLATION (Camion, Barnum, étalage) :			
BESOIN EN ELECTRICITE : <input type="checkbox"/> OUI <input type="checkbox"/> NON			
ABONNEMENTS			
<u>Les tarifs actuellement en vigueur (délibération n°2023-042)</u>			
	Tarifs hivers (01/11 au 30/04)	Tarifs été (01/05 au 31/10)	Tarif annuel
Abonnés, pour un jour par semaine, par mètre linéaire indivisible arrondi à l'entier supérieur	1.15 €	1.50 €	1.35 €
Non abonnés, pour un jour par semaine, par mètre linéaire indivisible arrondi à l'entier supérieur	1.50 €	1.80 €	

ABONNEMENTS ET TARIFS SOUHAITES (case à cocher) :	
<input type="checkbox"/> TARIF PASSAGERS <input type="checkbox"/> TARIF ETE (uniquement du 01/05 au 31/10)	
<input type="checkbox"/> TARIF HIVERS (uniquement du 01/11 au 30/04) <input type="checkbox"/> ABONNEMENT ANNUEL	
PIECES JUSTIFICATIVES A FOURNIR	
COPIE CARTE COMMERCANT	
ATTESTATION ASSURANCE	
EXTRAIT K-BIS	
VEUILLEZ PRENDRE CONNAISSANCE DE L'ARTICLE 24 DU REGLEMENT EN VIGUEUR AFIN DE JOINDRE LES PIECES JUSTIFICATIVES ET RELATIVES A VOTRE SITUATION	
DATE ET SIGNATURE DU CANDIAT	CADRE RESERVE A L'ADMINISTRATION
	DATE DE DEPOT / RECEPTION
	N° ENREGISTREMENT COURRIER
	<input type="checkbox"/> DOSSIER COMPLET <input type="checkbox"/> DOSSIER INCOMPLET

Accusé de réception en préfecture
044-214401291-20230614-arr2023-030P-AR
Date de télétransmission : 20/06/2023
Date de réception préfecture : 20/06/2023