

Annexes : Plan de situation

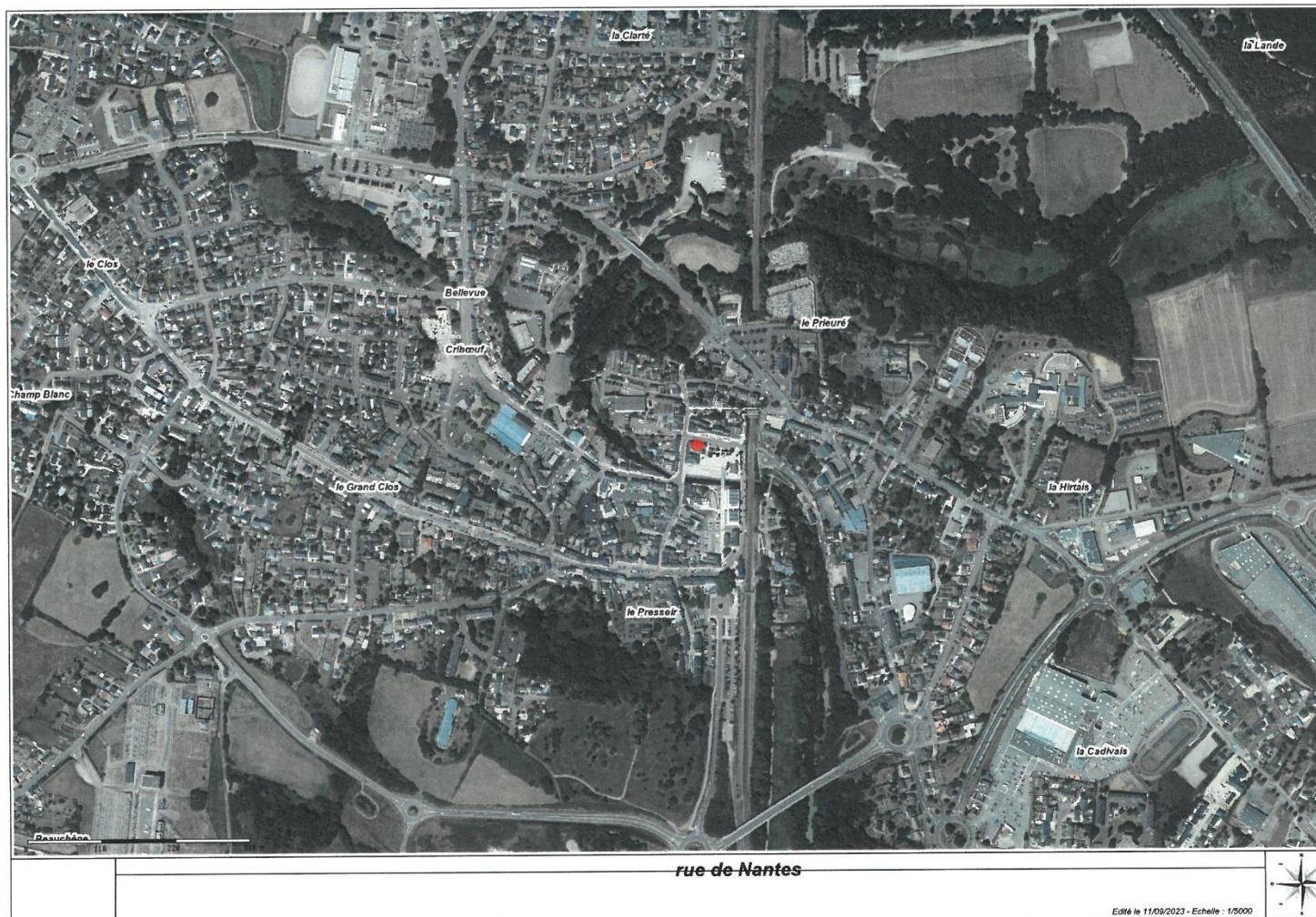

Plan de masse

Département : LOIRE ATLANTIQUE	DIRECTION GÉNÉRALE DES FINANCES PUBLIQUES ----- EXTRAIT DU PLAN CADASTRAL -----	Le plan visualisé sur cet extrait est géré par le centre des impôts foncier suivant : Saint Nazaire 1 rue Francis de Pressense CS 40289 44600 44600 Saint Nazaire tél. 02 40 00 10 10 -fax 02 40 00 97 20 cdif.saint-nazaire@dgifp.finances.gouv.fr
Commune : PONTCHATEAU		Cet extrait de plan vous est délivré par : cadastre.gouv.fr
Section : AH Feuille : 000 AH 01		
Échelle d'origine : 1/1000 Échelle d'édition : 1/1000		
Date d'édition : 11/09/2023 (fuseau horaire de Paris)		
Coordonnées en projection : RGF93CC47 ©2022 Direction Générale des Finances Publiques		

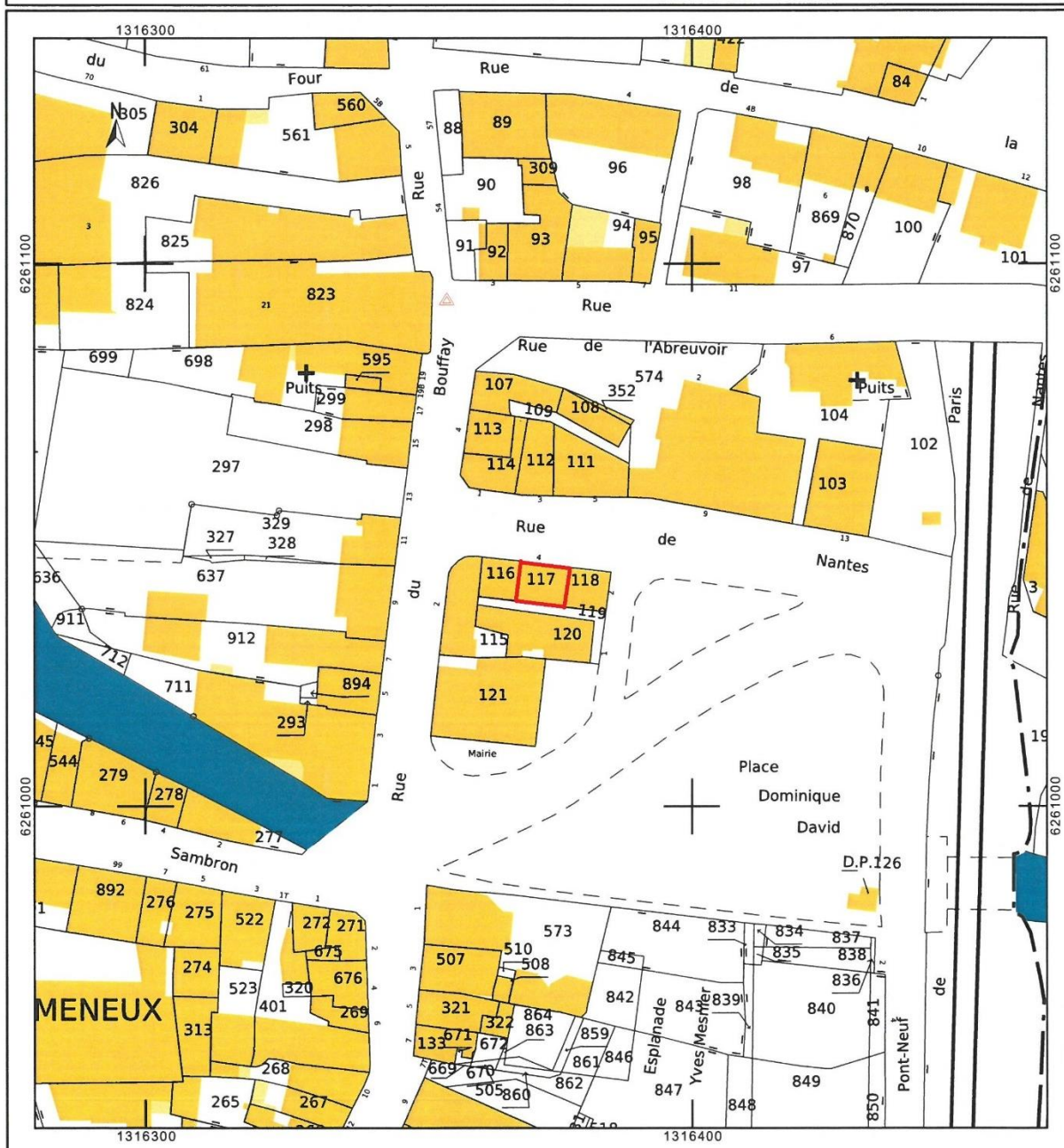

Accusé de réception en préfecture
044-214401291-20230920-2023-113-DE
Date de télétransmission : 25/09/2023
Date de réception préfecture : 25/09/2023