

SEPTEMBRE 2023

Le Journal

Les P'tits Charlots



Ecole Charlie Chaplin - Pontchâteau



Les nouveautés

Youpi, c'est la rentrée ! Les P'tits Charlots ont pu observer quelques nouveautés durant la pause méridienne, nous allons vous les présenter :

LE PARE-BALLONS

Le pare-ballons a été installé près du petit plateau sur la partie herbe. C'est un grand filet avec des poteaux. Il permet d'éviter que les ballons et les balles passent de l'autre côté du grillage.



FOYER : 13h-13h30



Lundi: CE1

Mardi: CM2

Jeudi: CM1

Vendredi: CE2



FERME

Salle Polyvalente



OUVERTE

LES AFFICHES

Il y a des affiches « ouvert(e) » / « fermé(e) » qui ont été placées près des toilettes. Elles permettent de savoir à quel moment le foyer et la salle polyvalente sont ouverts ou fermés durant la pause méridienne.

Les nouveautés

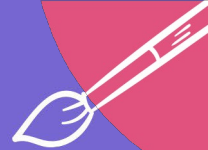

LES CANAPÉS

Dans la salle polyvalente, de nouveaux canapés de couleur ont été installés. On peut se reposer dessus ou s'asseoir pour lire un livre.

LE BUT DE FOOT

Une autre nouveauté pour la rentrée : il va y avoir un but de foot qui va être installé prochainement derrière le préau sur l'herbe.



Le fonctionnement

A midi, il y a une sonnerie : Nous sortons de classe, c'est l'heure de la pause méridienne. Sur ce temps, ce ne sont plus les maîtres et maîtresses qui s'occupent de nous, ce sont les animateurs.



Entre 12h et 13h, nous sommes appelés par classes pour aller manger au self. Chaque jour, nous passons à une heure différente en fonction des niveaux.

	LUNDI	MARDI	JEUDI	VENDREDI
12H	CP (CP1 + CP2 + CP-CE1)	CM2	CM1	CE2
12H15	CE1 (CE1A + CE1-CE2 + CP-CE1)	CP	CM2	CM1
12H30	CE2 (CE1-CE2 + CE2A + CE2B)	CE1	CP	CM2
12H45	CM1 (CM1A/B/C + CM1-CM2)	CE2	CE1	CP
13H	CM2 (CM2A/B/C + CM1-CM2)	CM1	CE2	CE1

Ensuite, nous pouvons participer aux ateliers proposés par les animateurs (salle polyvalente, préau, plateaux de sport...) ou faire des jeux libres dans la cour.



Le fonctionnement

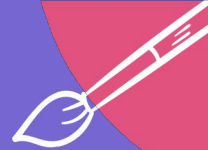

Au self, nous prenons notre plateau et nous pouvons nous servir seuls pour l'entrée et le dessert. Pour le plat, c'est le personnel de restauration qui nous sert les assiettes en fonction de notre faim.



A la fin de la pause méridienne, il y a une sonnerie qui nous indique que le temps du midi est terminé.



Les ateliers

Sur le temps de la pause méridienne, les animateurs nous proposent des ateliers. Nous pouvons y accéder sur l'ensemble du temps du midi, avant ou après avoir mangé. Les ateliers ne sont pas obligatoires et les activités mises en place varient toutes les semaines.

Allons voir de plus près quels ateliers nous sont proposés :

La salle polyvalente :

Dessin, jeux de société, bricolages...



Le préau :

Jeux sportifs (tir à l'arc, flags...), concours, spectacles divers



Le grand et le petit plateau :

Jeux sportifs (foot, basketball, handball...)



La salle multifonction :

Jeux sportifs, relaxation, yoga ...



La bibliothèque :
(à partir de 13h)
Lecture sur place



Le foyer :
(à partir de 13h)

Babyfoot, fléchettes, jeux de société



La MDJ (maison des jeunes) :

Jeux de société, de construction, babyfoot...



Présentation des équipes d'animation et de restauration

L'ÉQUIPE D'ANIMATION



1ER RANG : STEVEN ; MARYLISE ; CHRISTOPHER ; CÉDRIC
2ÈME RANG : FLORENCE ; OPHÉLIE ; NATHALIE ; MARIE-ROSE ; STÉPHANIE ; ELVINA ; ADRIEN
3ÈME RANG : VINCENT ; LUC

PARIS 2024

L'ÉQUIPE DE RESTAURATION



1ER RANG : Claudie ; Aurélie ; Sophie ; Carole
2ÈME RANG : Nelly ; Mirella ; Claudin ; Cécile ; Renaud ; Isabelle ; Justine ; Isabelle ; Véronique

Blague

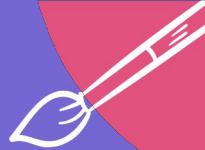

La maman de Toto regarde le cahier de devoir de son fils :
- Qu'est-ce que tu écris mal ! Tu ne pourrais pas écrire plus gros ?
- Ah non. Quand j'écris trop gros, la maîtresse voit toutes les fautes.

Mots fléchés

2

A

L

M

U

N

A

G

B

U

T

1

3

4

5

Mot mystère :

1 2 3 4 5

--	--	--	--	--