



Envoyé en préfecture le 19/04/2024

Reçu en préfecture le 19/04/2024

Publié le 19/04/2024



ID : 044-214401291-20240416-ARR2024\_266T-AU

# Extrait du registre des arrêtés du Maire

## ARRÊTÉ TEMPORAIRE DE VOIRIE N° 2024-266T

### Le Maire de la commune de Pont-Château

- Vu** la loi n° 82-2013 du 2 mars 1982 relative aux droits et libertés des communes, des départements et des régions, modifiée par la loi n° 96-142 du 21 février 1996,
- Vu** le Code général des collectivités territoriales, articles L2212-2, L2212-2-2 et suivants,
- Vu** le Code pénal et notamment l'article R.610-5,
- Vu** le Code de la voirie routière,
- Vu** le Code de la route et notamment le décret n° 2001-251,
- Vu** l'Arrêté en date du 24 novembre 1967 modifié par l'arrêté en date du 6 décembre 2011 et l'Instruction Interministérielle sur la signalisation routière,
- Vu** la demande établie par l'entreprise **EIFFAGE ENERGIE SYSTEMES**,  
sise **Impasse Edouard Branly – ZI de la Peyrennière – 53100 MAYENNE**,  
afin de procéder à la **mise en souterrain des lignes haute tension à 63kV Pont-Château/Sévérac**,  
sur la commune de Pont-Château,

Considérant qu'il est nécessaire pour des raisons de sécurité de réglementer la circulation, l'arrêt, le stationnement des véhicules au droit du chantier,

## ARRÊTE :

**ARTICLE 1** Concernant la régulation de la circulation, les dispositions suivantes s'appliqueront :

Du lundi 22 avril 2024 à 8 H 00 au vendredi 3 mai 2024 à 18 H 00

- Le stationnement et le dépassement seront interdits au droit du chantier.
- La circulation sera interdite Allée des Bouillons, sauf pour les riverains, véhicules de secours et répurgation.
- La circulation sera interdite sur une partie de l'Allée des Bleuets sauf pour les riverains, véhicules de secours et répurgation.
- La circulation sera interdite Allée du Clos de Versailles, sauf pour les riverains, véhicules de secours, répurgation et personnes souhaitant accéder au cimetière de Versailles.
- L'accès au Centre Technique Municipal devra être maintenu en permanence.
- Une déviation sera mise en place comme indiqué sur le plan joint.

**ARTICLE 2** La signalisation routière réglementaire sera mise en place par l'entreprise **EIFFAGE ENERGIE SYSTEMES**, qui en assurera la maintenance de jour comme de nuit.

**ARTICLE 3** Le maire justifie sous sa responsabilité le caractère exécutoire de cet acte et informe que le présent arrêté peut faire l'objet d'un recours pour excès de pouvoir devant le tribunal administratif de Nantes dans un délai de deux mois à compter de la présente notification.

**ARTICLE 4** Monsieur le directeur général des services, Monsieur l'ingénieur territorial, Monsieur le commandant de la Communauté de brigades de gendarmerie de Pont-Château et la police municipale sont chargés, chacun en ce qui les concerne, de l'exécution du présent arrêté.

Pour extrait conforme au registre,  
Fait à Pont-Château, le mardi 16 avril 2024  
P/Le Maire et par délégation,  
La Directrice des Services Techniques,  
Madame Marie TILLET

Prénom – Nom de l'auteur : **Mme Marine TILLET**  
Qualité de l'auteur : **La Directrice des Services Techniques**  
Certifié exécutoire par le Maire compte tenu :  
- De la transmission au contrôle de légalité le : **19/04/2024**  
- De la publication ou notification le : **19/04/2024**

Département de Loire-Atlantique  
Arrondissement de Saint-Nazaire  
Commune de Pont-Château



# Emprise travaux – Rond-Point allée Bleuets et Allée Clos de Versailles - PONTCHATEAU

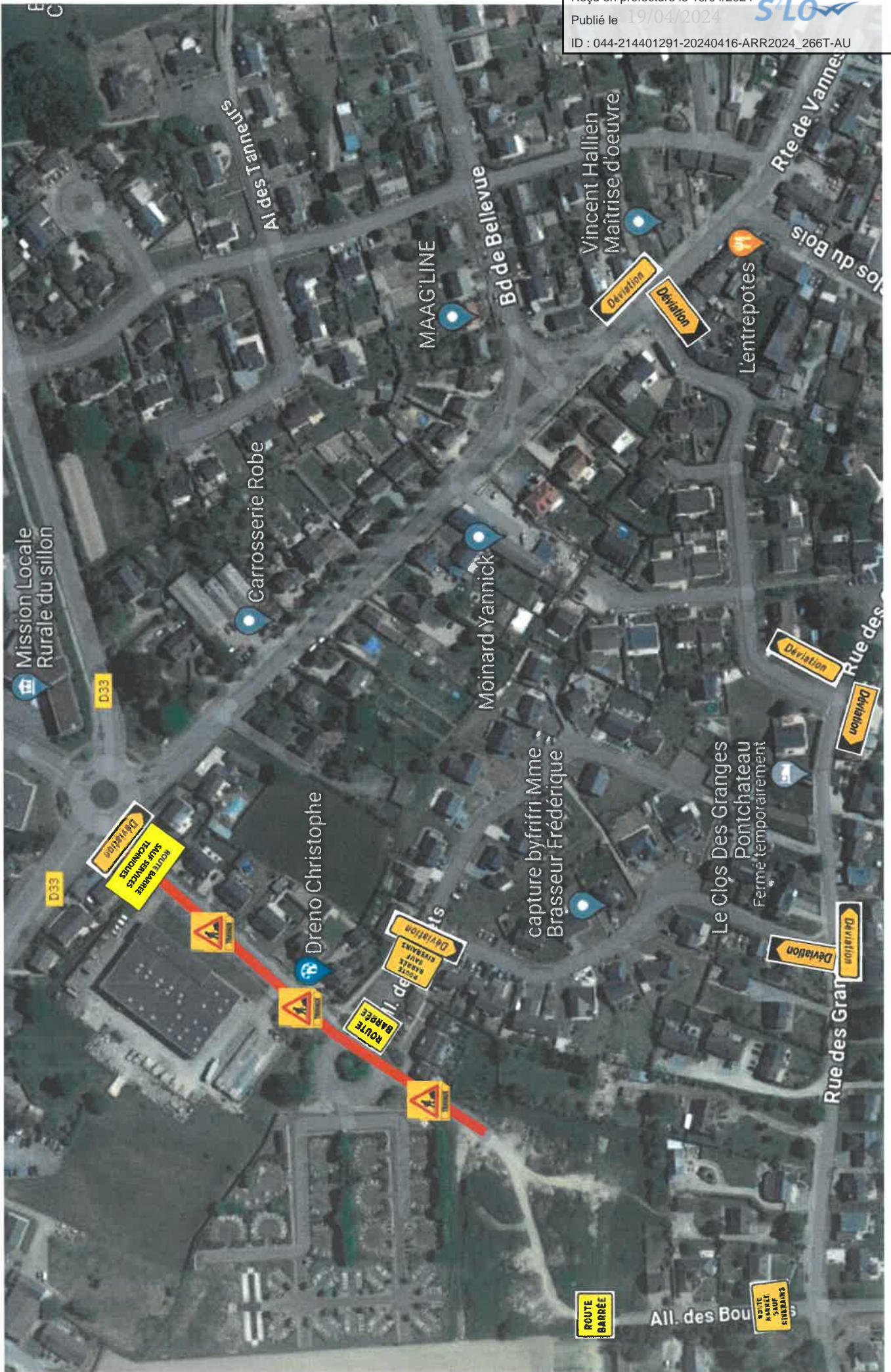

Envoyé en préfecture le 19/04/2024

Reçu en préfecture le 19/04/2024

Publié le 19/04/2024

S'LO

ID : 044-214401291-20240416-ARR2024\_266T-AU

# Emprise travaux Allée du Bouillons – PONTCHATEAU



Envoyé en préfecture le 19/04/2024

Reçu en préfecture le 19/04/2024

Publié le 19/04/2024

ID : 044-214401291-20240416-ARR2024\_266T-AU



Le Clos  
Ferme

Rue des Granges